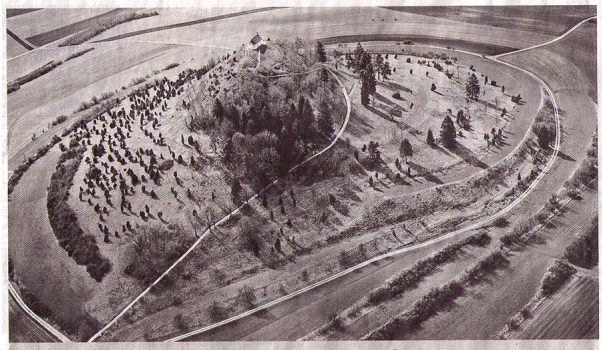

Herrliche Aussichten

„Der Albtrauf – Natur und Kultur zwischen Ries und Randen"

■ SIELMINGEN Am Sonntag, 20. März, zeigt Buchautor und Vorstandsmitglied des Fotoclubs Filderstadt Reiner Enkelmann im Bürgerhaus Sonne, Hauptstraße 40 seinen neuen Digitalvortrag „Der Albtrauf – Natur und Kultur zwischen Ries und Randen". Reiner Enkelmann entführt die Besucher mit wunderschönen Bildern und fundierten Informationen auf einen landeskundlichen Streifzug entlang des gesamten Albtraufs zwischen der Harburg am Riesrand und der Küssaburg am Hochrhein. Geologie und Natur, Kultur- und Wirtschaftsgeschichte werden gleichermaßen lebendig. Dieser öffentliche Vortrag ist eine Kooperationsveranstaltung des Fotoclubs Filderstadt mit dem Bunten Bücherladen in Bernhausen. Das gleichnamige Buch kann im Foyer erworben werden. Der Eintritt kostet fünf Euro. Einlass ist um 16 Uhr. Kaffee und Kuchen stehen für die Gäste bereit. Der Vortrag beginnt um 17 Uhr und dauert bis zirka 19 Uhr. Foto: e